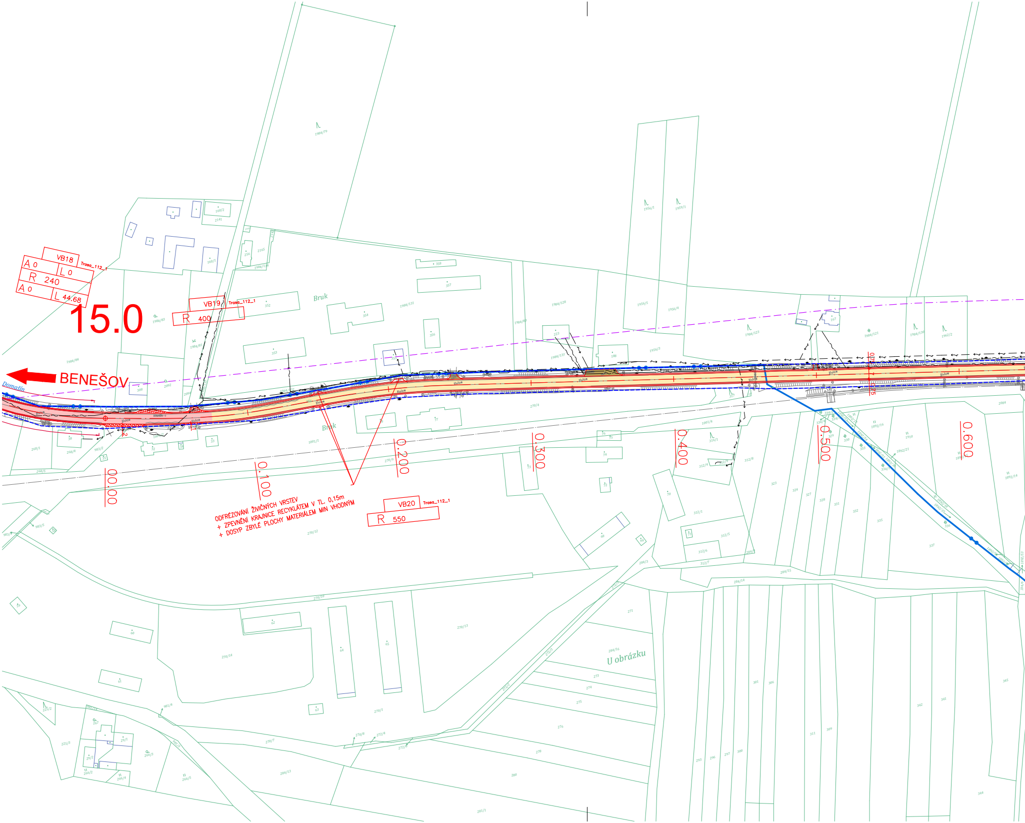
15.0
BENEŠOV
Domašín
VB18
Trasa_112_1
A 0
L 0
R 240
A 0
L 44.68
VB19
Trasa_112_1
R 400
VB20
Trasa_112_1
R 550
0.000
0.100
0.200
0.300
0.400
0.500
0.600
Bruk
U obrázku
270/12
270/9
1984/83
1984/84
1984/81
352
353
2141
2165
256
160/1
160/2

ODFRÉZOVÁNÍ ŽIVIČNÝCH VRSTEV
+ ZPEVNĚNÍ KRAJNICE RECYKLÁTEM V TL. 0,15m
+ DOSYP ZBYLÉ PLOCHY MATERIÁLEM MIN VHODNÝM

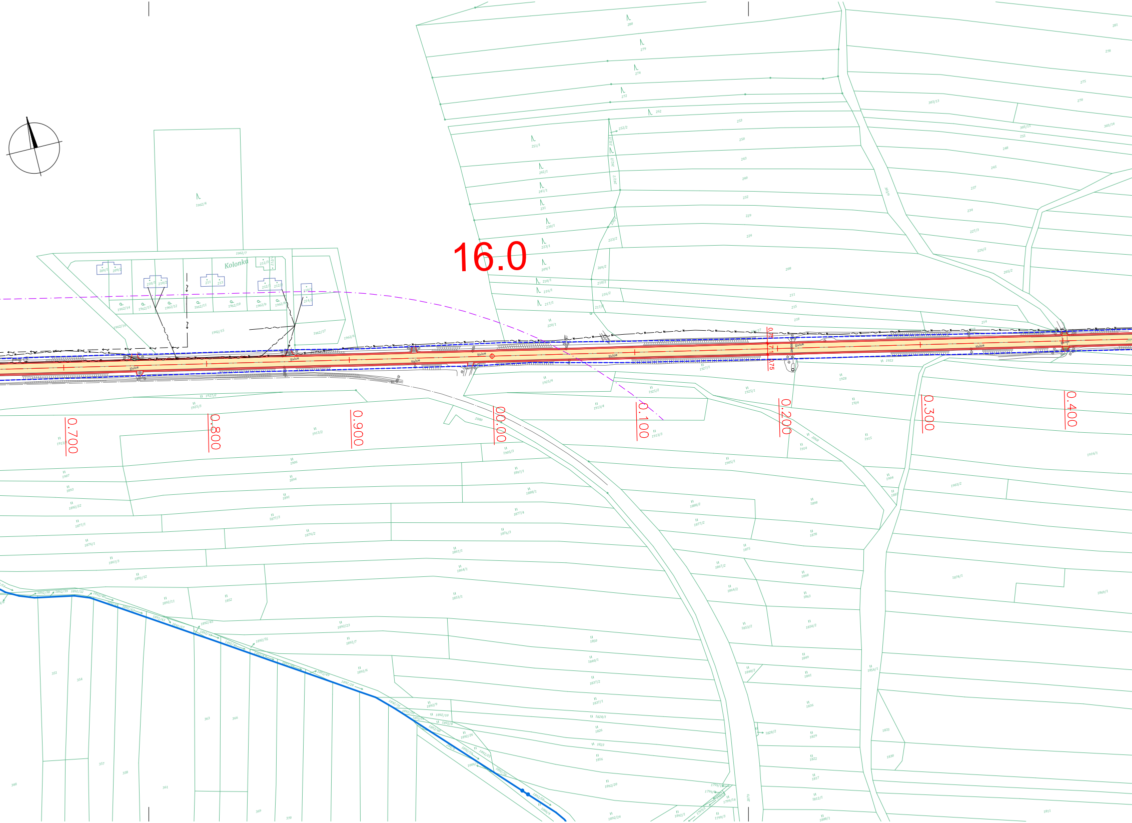
16.0
Kolonka
0.700
0.800
0.900
00.00
0.100
0.200
0.300
0.400

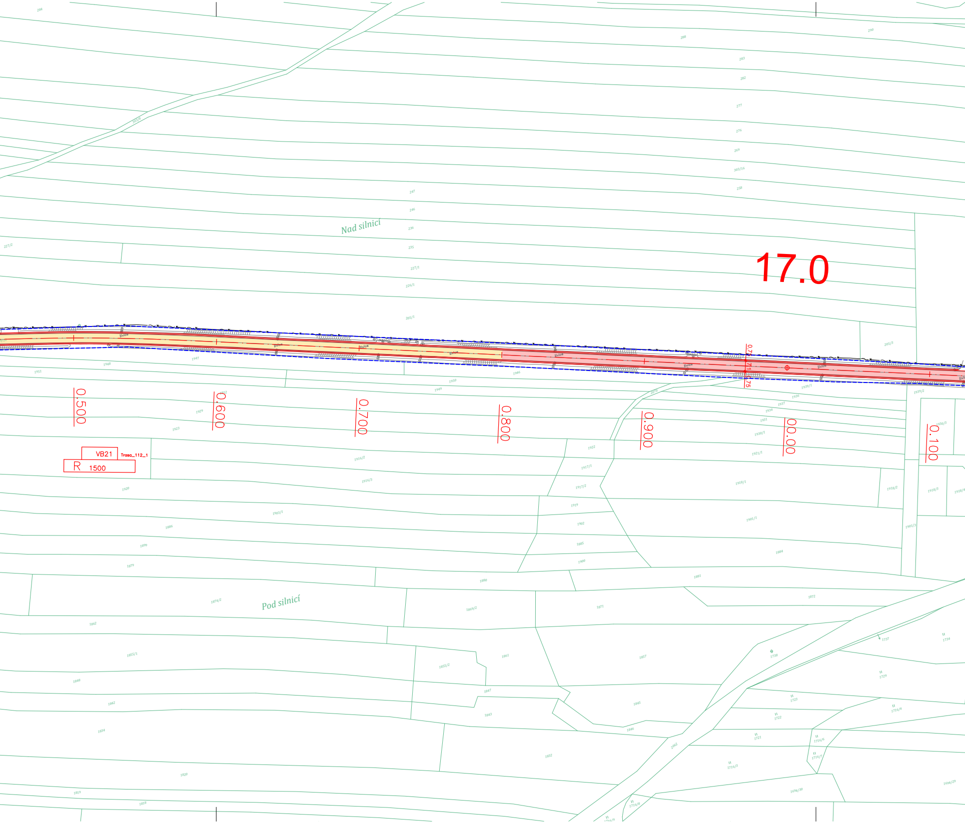
17.0
Nad silnicí
Pod silnicí
0.500
0.600
0.700
0.800
0.900
00.00
0.100
VB21
Trasa_112_1
R 1500

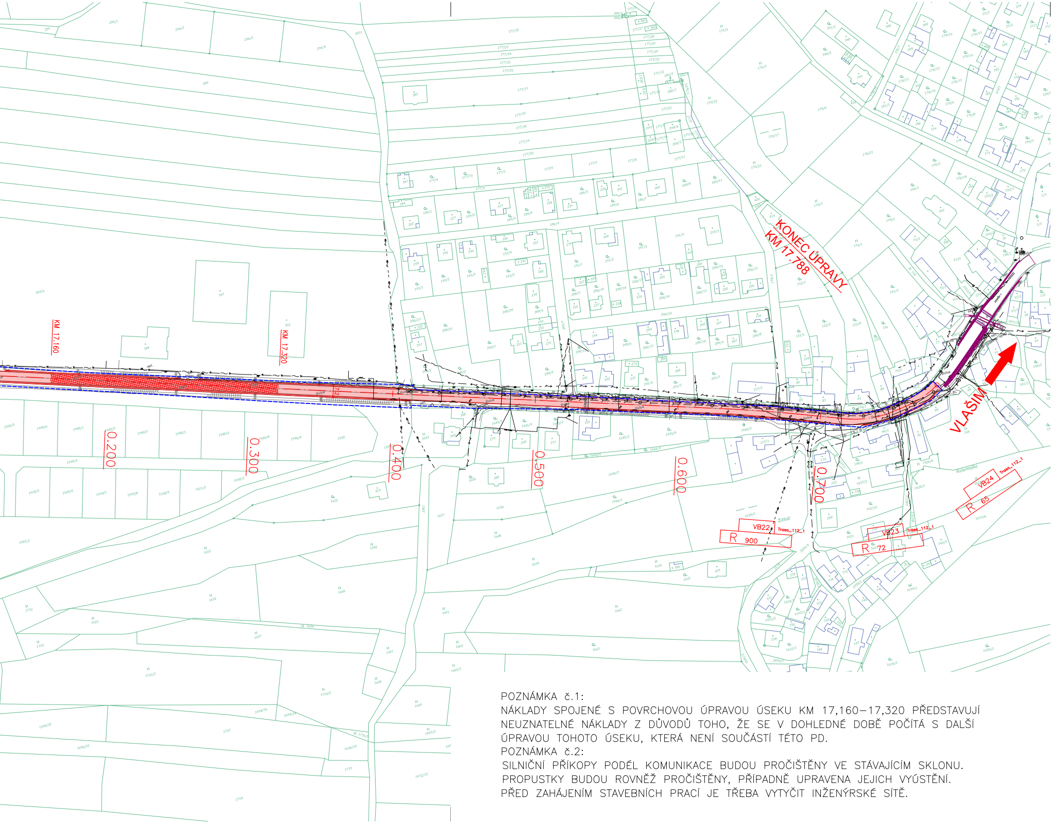
KM 17.160
KM 17.320
0.200
0.300
0.400
0.500
0.600
0.700
KONEC ÚPRAVY
KM 17.788
VLAŠIM
VB22
R 900
Trasa_112_1
VB23
R 72
Trasa_112_1
VB24
R 65
Trasa_112_1

POZNÁMKA č.1:
NÁKLADY SPOJENÉ S POVRCHOVOU ÚPRAVOU ÚSEKU KM 17,160–17,320 PŘEDSTAVUJÍ NEUZNATELNÉ NÁKLADY Z DŮVODŮ TOHO, ŽE SE V DOHLEDNÉ DOBĚ POČÍTÁ S DALŠÍ ÚPRAVOU TOHOTO ÚSEKU, KTERÁ NENÍ SOUČÁSTÍ TÉTO PD.

POZNÁMKA č.2:
SILNIČNÍ PŘÍKOPY PODÉL KOMUNIKACE BUDOU PROČIŠTĚNY VE STÁVAJÍCÍM SKLONU. PROPUSTKY BUDOU ROVNĚŽ PROČIŠTĚNY, PŘÍPADNĚ UPRAVENA JEJICH VYÚSTĚNÍ. PŘED ZAHÁJENÍM STAVEBNÍCH PRACÍ JE TŘEBA VYTYČIT INŽENÝRSKÉ SÍTĚ.

LEGENDA :

STÁVAJÍCÍ SÍTĚ

—〜ᴺ—	NEZAMĚŘENÝ PRŮBĚH KABELU (CETIN)
—〜〜—	NADZEMNÍ SÍTĚ (CETIN)
—〜∘—	OPTICKÝ KABEL ZAMĚŘENÝ (CETIN)
— ⤳ —	KABEL NN PODZEMNÍ (ČEZ)
— ⤳ — —	VEDENÍ NN NADZEMNÍ (ČEZ)
- ⤳⤳ - -	VEDENÍ VN NADZEMNÍ (ČEZ)
—〜ᶜᴰ—	TELEKOMUNIKAČNÍ VEDENÍ (SŽDC)
— ш —	STL PLYN (GASNET)
— ш —	VTL PLYN (GASNET)
— ≻— —	KANALIZACE (VHS BENEŠOV)
— → —	VODOVOD (VHS BENEŠOV)
Ⓣ	TRAFOSTANICE (ČEZ)

BARVY

🟥	VOZOVKA DLE VZOROVÉHO ŘEZU – A
🟨	VOZOVKA DLE VZOROVÉHO ŘEZU – B
🟧	VOZOVKA DLE VZOROVÉHO ŘEZU – C
▨	FRÉZOVÁNÍ + POKLÁDKA V TL. 40mm
🟫	FRÉZOVÁNÍ + POKLÁDKA V TL. 100mm
▨	FRÉZOVÁNÍ + POKLÁDKA V TL. 40mm 1)
⬜	NEZPEV. KRAJNICE + NEZPEV. KOMUNIKACE Z RECYKLÁTU

OSTATNÍ

2029/11	KATASTRÁLNÍ MAPA
—●●—	HRANICE KATASTRÁLNÍHO ÚZEMÍ
——	ZAMĚŘENÍ STÁV. STAVU
——	NAVAZUJÍCÍ STAVBA
– – – – – –	HRANICE ÚZEMÍ DOTČENÉHO STAVBOU
–·–·–·–	OCHRANNÉ PÁSMO ČD

ČÁST A

Souřadnicový systém S–JTSK, Výškový systém Bpv

OBJEDNATEL:

Středočeský kraj

Středočeský kraj
Zborovská 11
150 21 Praha 5

Zhotovitel PD: PRAGOPROJEKT, a.s., K Ryšánce 1668/16, 147 54 Praha 4, IČ: 45272387, www.pragoprojekt.cz, Dat.schránka: 4kifr54
Zpracovatelský útvar: Ateliér Karlovy Vary – Vítězná 2012/26, 360 01 Karlovy Vary, Tel.: 353 303 211, E–mail: mailbox@kv.pragoprojekt.cz

Navrhl/vypracoval: Ing. Milan ŠTEFKA podpis:	Zodpovědný projektant: Ing. Milan ŠTEFKA podpis:	Ředitel ateliéru Karlovy Vary: Ing. Pavel ŠLAPA	PRAGOPROJEKT
Technická kontrola: Ing. Jan FRONĚK podpis:	Hlavní inženýr projektu: Ing. Pavel ŠLAPA podpis:		

Kraj:	STŘEDOČESKÝ KRAJ	Číslo zakázky:	18–115–2–000
Katastrální území:	JEMNIŠTĚ, CHOTÝŠANY, MĚSTEČKO U CHOTÝŠAN, HRAZENÁ LHOTA, DOMAŠÍN	Číslo akce:	18–115
Objednatel:	STŘEDOČESKÝ KRAJ, ZBOROVSKÁ 11, PRAHA 5, 150 21	Datum:	05/2019
Název stavby:	II/112 JEMNIŠTĚ - DOMAŠÍN	Formát:	8xA4
		Měřítko:	1:2000
Část:	SOUHRNNÉ ŘEŠENÍ STAVBY	Stupeň: PDPS	Souprava:
Příloha:	KOORDINAČNÍ SITUACE KM 15,000 - 17,788	Číslo přílohy: 2.3	